

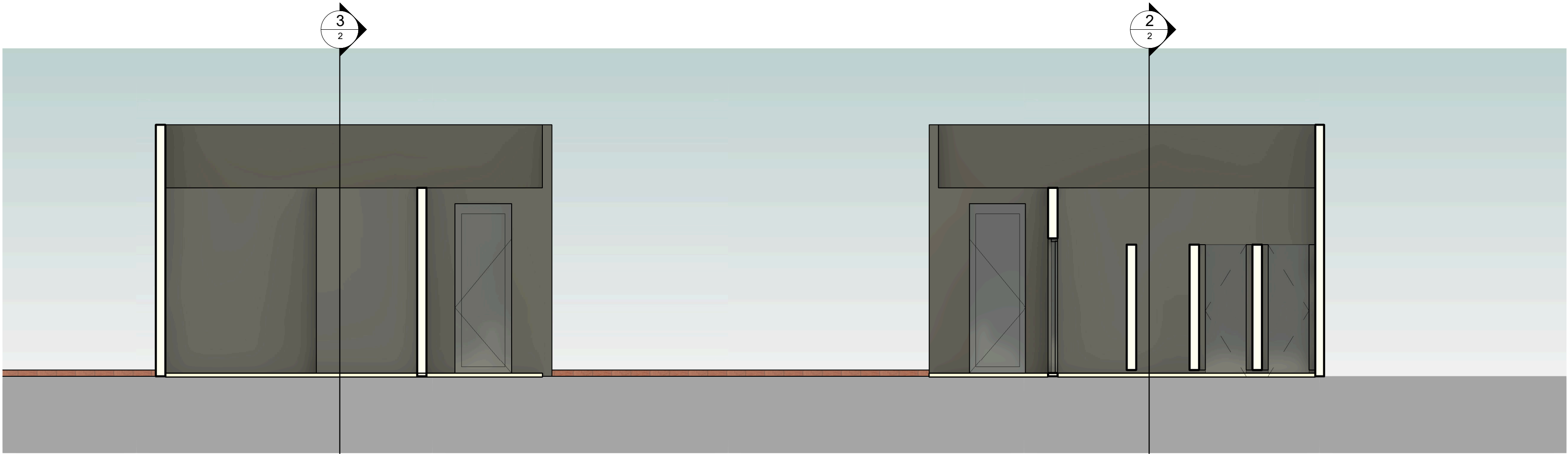

Modernização e Reforma CEMEI

ESCOLA							
ENDEREÇO: Rua Albérico Rodrigues Moura, s/n CEMEI Candida Leopoldina de Andrade e ANEXO-Inaciolandia-GO							
PROPRIETÁRIO: Fundo Municipal de Educação de Inaciolândia							
AUTOR DO PROJ.: Luciano de Castro Pereira							
RESP. TÉCNICO: Luciano de Castro Pereira							
ASS. DO PROPRIETÁRIO							
ASS. DO AUTOR DO PROJETO							
ASS. DO RESPONSÁVEL TÉCNICO							
ÁREAS:	M2:						
REFORMA:	347,37						
Total Reforma:	347,37						
DECLARO PARA TODOS OS FINS QUE: A APROVAÇÃO DESTA PROJETO NÃO IMPLICA NO RECONHECIMENTO PELA PREFEITURA DO DIREITO DE PROPRIEDADE E NEM DA EXATIDÃO DAS MEDIDAS DO TERRENO.							
PROJETO ARQUITETURA/REFORMA							
USO: Reforma do ANEXO da CEMEI	REV 2.0						
CONTEÚDO: ESCOLA							
CORTE: CORTES							
CLIENTE: ANEXO DA CEMEI	DATA: 18/04/2022 DES: Projetista						
	12:46:11 ESCALA: INDICADA						
COD DO PROJ.: 0054-21	CLIENTE: Particular	TIPO: Arq	UNIDADE: Metros	FASE: PR	ESP: ADC	FL: 213	REV: 2.0
Aprovações:							



1 Section 0
1:50

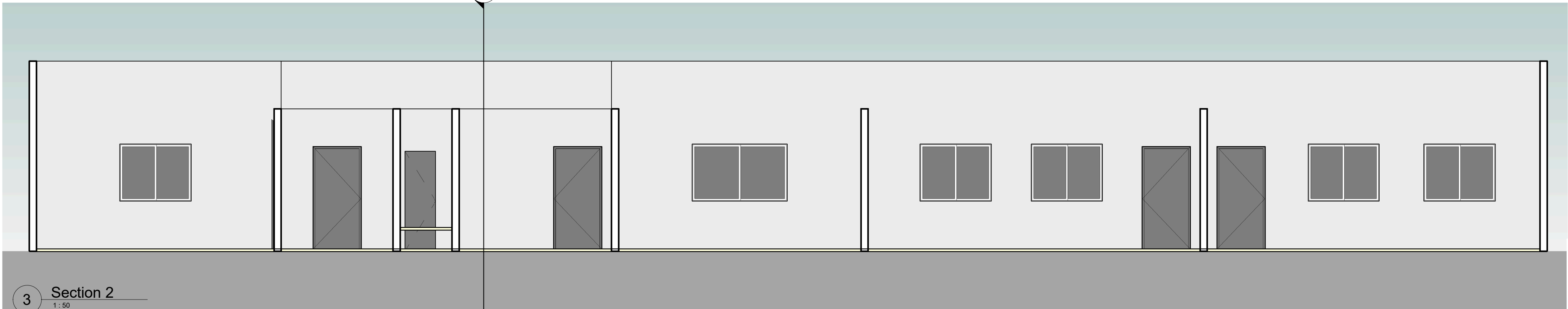

3 Section 2
1:50

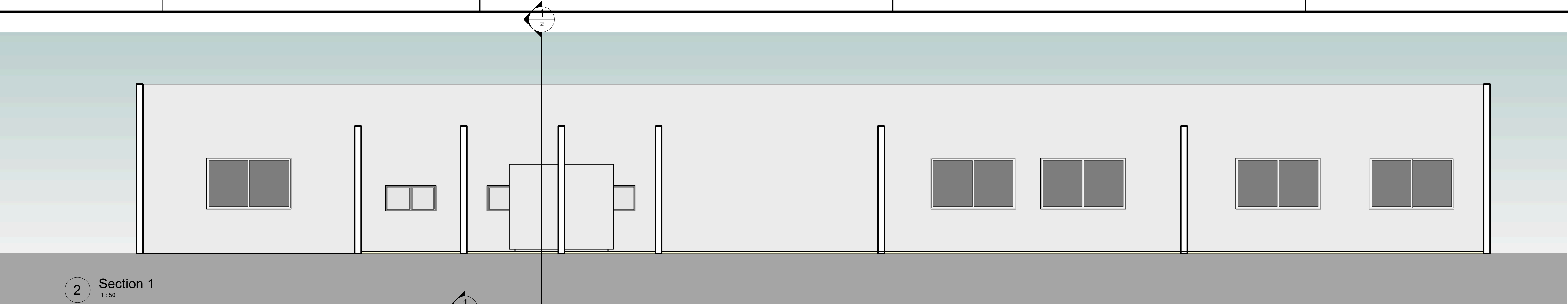

2 Section 1
1:50